



Republica Moldova  
Consiliul Sătesc Corjeuți  
Raionul Briceni



s. Corjeuți, str. Ștefan cel Mare 51, IDNO 1007601004892, t.l. 247-57-336; t.l. fax 247-57-338, primariacorjeuti@mail.ru

**DECIZIA nr. 1/22 PROIECT**  
**din 08 februarie 2024**

*” Cu privire la corectarea erorilor comise în procesul transmiterii în proprietate a terenurilor și aprobarea documentației cadastrale ”*

În conformitate cu art. 4 al Legii privind descentralizarea administrativă nr. 435/2006; art. 14 alin. (2) lit. b), d) din Legea nr.436-XVI privind administrația publică locală din 28.12.2006, art. 55<sup>1</sup> al Legii cadastrului bunurilor imobile nr. 1543-XIII din 25.02.1998, HG nr. 437 din 11.09.2019 pentru aprobarea Regulamentului privind modul de corectare a erorilor comise în procesul atribuirii în proprietate a terenurilor, în scopul corectării erorilor comise la executarea lucrărilor cadastrale avînd în vedere informația viceprimarului V. Antoci, Consiliul local Corjeuți

**DECIDE:**

1. Se aprobă:

- 1.1 Planul geometric al terenurilor dinn sectorul cadastral 1422204, conform anexei nr. 1.
- 1.2 Lista terenurilor incluse în lucrările de corectare a erorilor, conform anexei nr. 2.

2. Se pune în sarcina Primarul dl. Victor Andronic să semneze toate actele necesare în procesul corectării erorilor.

3. Prezenta decizie se aduce la cunoștință publică prin plasarea în RSAL, pe pag web și panoul informativ al primăriei.

Președintele ședinței

Contrasemnează

Secretarul CL



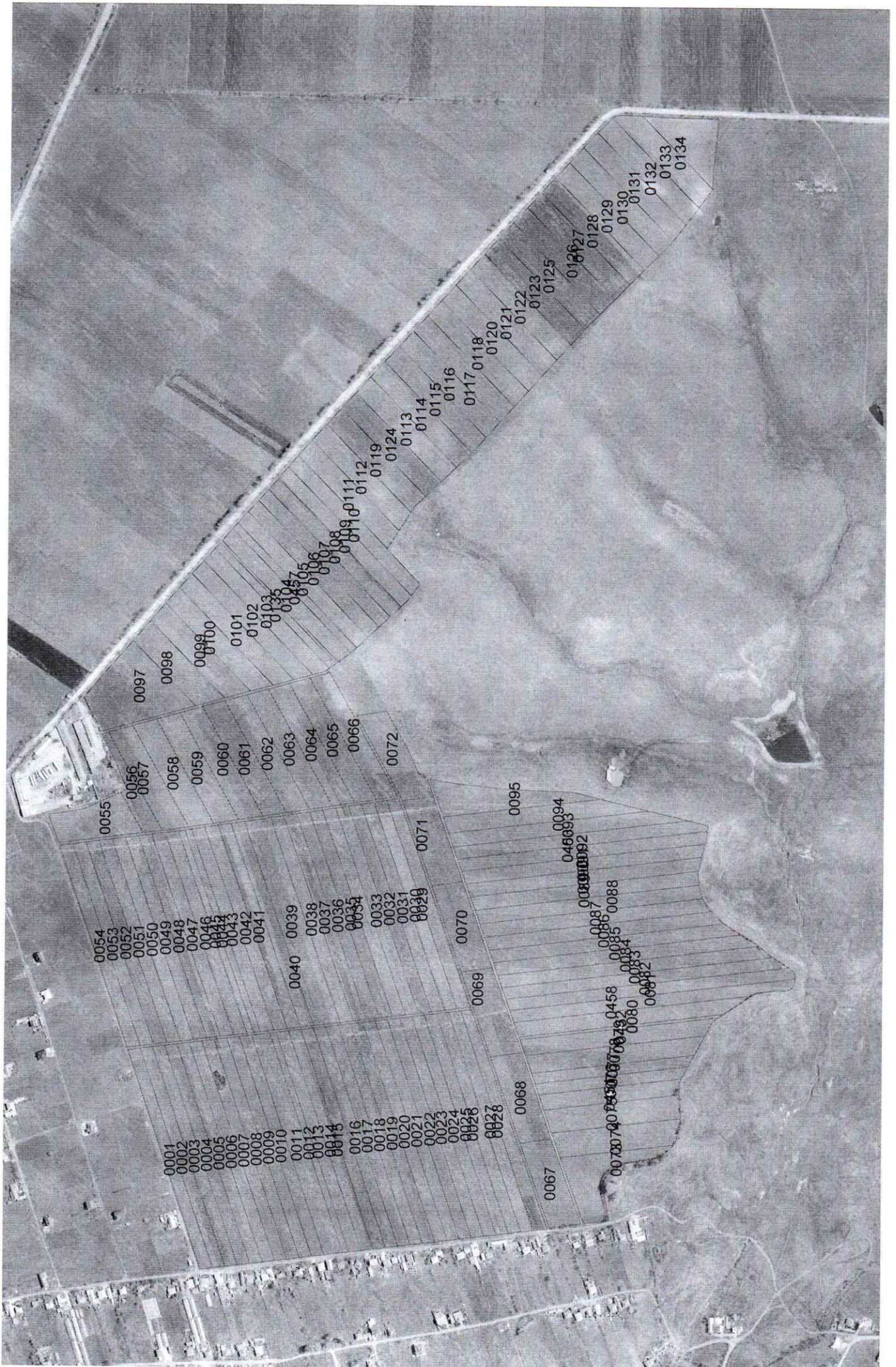

0001  
0002  
0003  
0004  
0005  
0006  
0007  
0008  
0009  
0010  
0011  
0013  
0014  
0016  
0017  
0018  
0019  
0020  
0021  
0022  
0023  
0024  
0025  
0026  
0028

0054  
0053  
0052  
0051  
0050  
0049  
0048  
0047  
0046  
0045  
0044  
0043  
0042  
0041

0040 0039  
0038  
0037  
0036  
0034  
0033  
0032  
0031  
0030

0055  
0056  
0057  
0058  
0059  
0060  
0061  
0062  
0063  
0064  
0065  
0066  
0072

0097  
0098  
0099  
0100

0101  
0102  
0103  
0104  
0105  
0106  
0107  
0108

0109  
0110  
0111  
0112

0119  
0124  
0113  
0114  
0115  
0116  
0117  
0118

0120  
0121  
0122  
0123  
0125

0127  
0128  
0129  
0130  
0131  
0132  
0133  
0134

0071  
0070  
0069  
0068  
0067

0095  
0094  
0093  
0092

0087  
0086  
0085  
0084  
0083  
0082  
0081  
0080  
0079  
0078  
0077  
0076  
0075  
0074  
0073  
0072